



Pflegebuch für Kunststoffsportbeläge

von Außenanlagen

Impressum:

Medieninhaber, Verleger und Herausgeber:

Bundesministerium für Bildung, Wissenschaft und Forschung

Sektion I, Abteilung I/7 Schul- und Universitätssport

Minoritenplatz 5, 1010 Wien

www.bmbwf.gv.at

Autoren: Franz Dewald (BMBWF), Alexander Payer BA MA MSc (ZSSW), Ing. Alexander Schütz (ÖISS)

Gestaltung: VISUS Werbeagentur & Ideenmanagement GmbH

Druck: druck.at Druck- und Handelsgesellschaft mbH

Wien 2020

Sehr geehrte Frau Direktorin! Sehr geehrter Herr Direktor!

Das Bundesministerium für Bildung, Wissenschaft und Forschung hat das Pflegebuch für Kunststoffsportbeläge von Außenanlagen gemeinsam mit dem Österreichischen Institut für Sportstättenbau (ÖISS) und der Zentrale für Sportgeräteverleih und Sportplatzwartung (ZSSW) überarbeitet und neu aufgelegt.

In dieser Handreichung werden die erforderlichen Pflegemaßnahmen zusammenfassend dargestellt. Ergänzende Informationen zur fachkundigen Pflege und der geeigneten Geräteausstattung sind der Website www.schulsport-serviceteam.at und den ÖISS-Richtlinien für die Pflege und Instandsetzung von Kunststoffbelägen zu entnehmen.

Das Pflegebuch soll aber auch der Schulleitung durch die Bestätigung der einzelnen Pflegeabschnitte im Gewährleistungsfall gegenüber Fachfirmen als Nachweis der ordnungsgemäßen Pflege dienen. Der im Pflegebuch gestaltete Bereich für die Dokumentation von Sichtkontrollen und Schadensmeldungen der Außensportanlagen soll den Haftungsschutz der Schulleitung bei Sportunfällen bekräftigen.

Das Pflegebuch ist auf Verlangen der zuständigen Bildungsdirektion vorzulegen.

Ich darf mich bei Ihnen im Voraus für Ihre Bemühungen bei der Aufrechterhaltung der Schutz- und Sportfunktionalität der Schulsportanlagen bedanken. Sie leisten dadurch einen wesentlichen Beitrag für eine effiziente Schulraumbewirtschaftung.

Gruppenleiter Dr. Helmut Moser

Pflegemaßnahmen	Termin	Datum + Unterschrift der/des Ausführenden	
Randzonen reinigen (alle 2 Monate)	April	... 04.2020	<input type="text"/>
	Juni	... 06.2020	<input type="text"/>
	August	... 08.2020	<input type="text"/>
	Oktober	... 10.2020	<input type="text"/>
Kehren (je nach Verschmutzungsgrad, mindestens 1x pro Monat) Abblasen (je nach Erfordernis)	April	... 04.2020	<input type="text"/>
	Mai	... 05.2020	<input type="text"/>
	Juni	... 06.2020	<input type="text"/>
	Juli	... 07.2020	<input type="text"/>
	August	... 08.2020	<input type="text"/>
	September	... 09.2020	<input type="text"/>
	Oktober	... 10.2020	<input type="text"/>
Laub entfernen (je nach Erfordernis)	Frühjahr 2020	<input type="text"/>
	Herbst 2020	<input type="text"/>
Nassreinigung mit Hochdruckreiniger (punktuell je nach Erfordernis)	 2020	<input type="text"/>
Nassreinigung mit Hochdruck-Flächenreiniger (1x jährlich über die gesamte Fläche)	 2020	<input type="text"/>
Intensivreinigung (alle 3 Jahre) Wird durchgeführt oder wurde durchgeführt im Jahr:		<input type="text"/>	

Datum und Bestätigung durch
die Dienststellenleitung

SICHTKONTROLLEN

(Belag, Ballfangzäune, Außengeräte)

2020

Monat

Unterschrift der/des Ausführenden

Beschreibung von Schäden

Januar

Februar

März

April

Mai

Juni

Juli

August

September

Oktober

November

Dezember

Datum und Bestätigung durch
die Dienststellenleitung

Pflegemaßnahmen	Termin	Datum + Unterschrift der/des Ausführenden	
Randzonen reinigen (alle 2 Monate)	April	... 04.2021	<input type="text"/>
	Juni	... 06.2021	<input type="text"/>
	August	... 08.2021	<input type="text"/>
	Oktober	... 10.2021	<input type="text"/>
Kehren (je nach Verschmutzungsgrad, mindestens 1x pro Monat)	April	... 04.2021	<input type="text"/>
	Mai	... 05.2021	<input type="text"/>
	Juni	... 06.2021	<input type="text"/>
	Juli	... 07.2021	<input type="text"/>
	August	... 08.2021	<input type="text"/>
	September	... 09.2021	<input type="text"/>
Abblasen (je nach Erfordernis)	Oktober	... 10.2021	<input type="text"/>
	Laub entfernen (je nach Erfordernis)	Frühjahr 2021
Laub entfernen (je nach Erfordernis)	Herbst 2021	<input type="text"/>

Nassreinigung mit Hochdruckreiniger (punktuell je nach Erfordernis) 2021	<input type="text"/>
Nassreinigung mit Hochdruck-Flächenreiniger (1x jährlich über die gesamte Fläche) 2021	<input type="text"/>

Intensivreinigung (alle 3 Jahre)
 Wird durchgeführt oder wurde durchgeführt im Jahr:

Datum und Bestätigung durch die **Dienststellenleitung**

SICHTKONTROLLEN

(Belag, Ballfangzäune, Außengeräte)

2021

Monat

Unterschrift der/des Ausführenden

Beschreibung von Schäden

Januar

Februar

März

April

Mai

Juni

Juli

August

September

Oktober

November

Dezember

Datum und Bestätigung durch
die Dienststellenleitung

Pflegemaßnahmen	Termin	Datum + Unterschrift der/des Ausführenden	
Randzonen reinigen (alle 2 Monate)	April	... 04.2022	<input type="text"/>
	Juni	... 06.2022	<input type="text"/>
	August	... 08.2022	<input type="text"/>
	Oktober	... 10.2022	<input type="text"/>
Kehren (je nach Verschmutzungsgrad, mindestens 1x pro Monat)	April	... 04.2022	<input type="text"/>
	Mai	... 05.2022	<input type="text"/>
	Juni	... 06.2022	<input type="text"/>
	Juli	... 07.2022	<input type="text"/>
	August	... 08.2022	<input type="text"/>
	September	... 09.2022	<input type="text"/>
Abblasen (je nach Erfordernis)	Oktober	... 10.2022	<input type="text"/>
	Laub entfernen (je nach Erfordernis)	Frühjahr 2022
Nassreinigung mit Hochdruckreiniger (punktuell je nach Erfordernis)	 2022	<input type="text"/>
Nassreinigung mit Hochdruck-Flächenreiniger (1x jährlich über die gesamte Fläche)	 2022	<input type="text"/>
Intensivreinigung (alle 3 Jahre) Wird durchgeführt oder wurde durchgeführt im Jahr:		<input type="text"/>	

Datum und Bestätigung durch
die Dienststellenleitung

SICHTKONTROLLEN

(Belag, Ballfangzäune, Außengeräte)

2022

Monat

Unterschrift der/des Ausführenden

Beschreibung von Schäden

Januar

Februar

März

April

Mai

Juni

Juli

August

September

Oktober

November

Dezember

Datum und Bestätigung durch
die Dienststellenleitung

Pflegemaßnahmen	Termin	Datum + Unterschrift der/des Ausführenden	
Randzonen reinigen (alle 2 Monate)	April	... 04.2023	<input type="text"/>
	Juni	... 06.2023	<input type="text"/>
	August	... 08.2023	<input type="text"/>
	Oktober	... 10.2023	<input type="text"/>
Kehren (je nach Verschmutzungsgrad, mindestens 1x pro Monat)	April	... 04.2023	<input type="text"/>
	Mai	... 05.2023	<input type="text"/>
	Juni	... 06.2023	<input type="text"/>
	Juli	... 07.2023	<input type="text"/>
	August	... 08.2023	<input type="text"/>
	September	... 09.2023	<input type="text"/>
Abblasen (je nach Erfordernis)	Oktober	... 10.2023	<input type="text"/>
	Laub entfernen (je nach Erfordernis)	Frühjahr 2023
Nassreinigung mit Hochdruckreiniger (punktuell je nach Erfordernis)	 2023	<input type="text"/>
Nassreinigung mit Hochdruck-Flächenreiniger (1x jährlich über die gesamte Fläche)	 2023	<input type="text"/>
Intensivreinigung (alle 3 Jahre) Wird durchgeführt oder wurde durchgeführt im Jahr:		<input type="text"/>	

Datum und Bestätigung durch
die Dienststellenleitung

SICHTKONTROLLEN

(Belag, Ballfangzäune, Außengeräte)

2023

Monat

Unterschrift der/des Ausführenden

Beschreibung von Schäden

Januar

Februar

März

April

Mai

Juni

Juli

August

September

Oktober

November

Dezember

Datum und Bestätigung durch
die Dienststellenleitung

Pflegemaßnahmen	Termin	Datum + Unterschrift der/des Ausführenden	
Randzonen reinigen (alle 2 Monate)	April	... 04.2024	<input type="text"/>
	Juni	... 06.2024	<input type="text"/>
	August	... 08.2024	<input type="text"/>
	Oktober	... 10.2024	<input type="text"/>
Kehren (je nach Verschmutzungsgrad, mindestens 1x pro Monat)	April	... 04.2024	<input type="text"/>
	Mai	... 05.2024	<input type="text"/>
	Juni	... 06.2024	<input type="text"/>
	Juli	... 07.2024	<input type="text"/>
	August	... 08.2024	<input type="text"/>
	September	... 09.2024	<input type="text"/>
Abblasen (je nach Erfordernis)	Oktober	... 10.2024	<input type="text"/>
	Laub entfernen (je nach Erfordernis)	Frühjahr 2024
Nassreinigung mit Hochdruckreiniger (punktuell je nach Erfordernis)	 2024	<input type="text"/>
Nassreinigung mit Hochdruck-Flächenreiniger (1x jährlich über die gesamte Fläche)	 2024	<input type="text"/>
Intensivreinigung (alle 3 Jahre) Wird durchgeführt oder wurde durchgeführt im Jahr:		<input type="text"/>	

Datum und Bestätigung durch
die Dienststellenleitung

SICHTKONTROLLEN

(Belag, Ballfangzäune, Außengeräte)

2024

Monat

Unterschrift der/des Ausführenden

Beschreibung von Schäden

Januar

Februar

März

April

Mai

Juni

Juli

August

September

Oktober

November

Dezember

Datum und Bestätigung durch
die Dienststellenleitung

Pflegemaßnahmen	Termin	Datum + Unterschrift der/des Ausführenden	
Randzonen reinigen (alle 2 Monate)	April	... 04.2025	<input type="text"/>
	Juni	... 06.2025	<input type="text"/>
	August	... 08.2025	<input type="text"/>
	Oktober	... 10.2025	<input type="text"/>
Kehren (je nach Verschmutzungsgrad, mindestens 1x pro Monat)	April	... 04.2025	<input type="text"/>
	Mai	... 05.2025	<input type="text"/>
	Juni	... 06.2025	<input type="text"/>
	Juli	... 07.2025	<input type="text"/>
	August	... 08.2025	<input type="text"/>
	September	... 09.2025	<input type="text"/>
Abblasen (je nach Erfordernis)	Oktober	... 10.2025	<input type="text"/>
	Laub entfernen (je nach Erfordernis)	Frühjahr 2025
Nassreinigung mit Hochdruckreiniger (punktuell je nach Erfordernis)	Nassreinigung mit Hochdruck-Flächenreiniger (1x jährlich über die gesamte Fläche) 2025	<input type="text"/>
	 2025	<input type="text"/>
Intensivreinigung (alle 3 Jahre) Wird durchgeführt oder wurde durchgeführt im Jahr:		<input type="text"/>	

Datum und Bestätigung durch die **Dienststellenleitung**

SICHTKONTROLLEN

(Belag, Ballfangzäune, Außengeräte)

2025

Monat

Unterschrift der/des Ausführenden

Beschreibung von Schäden

Januar

Februar

März

April

Mai

Juni

Juli

August

September

Oktober

November

Dezember

Datum und Bestätigung durch
die Dienststellenleitung

Pflegemaßnahmen	Termin	Datum + Unterschrift der/des Ausführenden	
Randzonen reinigen (alle 2 Monate)	April	... 04.2026	<input type="text"/>
	Juni	... 06.2026	<input type="text"/>
	August	... 08.2026	<input type="text"/>
	Oktober	... 10.2026	<input type="text"/>
Kehren (je nach Verschmutzungsgrad, mindestens 1x pro Monat) Abblasen (je nach Erfordernis)	April	... 04.2026	<input type="text"/>
	Mai	... 05.2026	<input type="text"/>
	Juni	... 06.2026	<input type="text"/>
	Juli	... 07.2026	<input type="text"/>
	August	... 08.2026	<input type="text"/>
	September	... 09.2026	<input type="text"/>
Laub entfernen (je nach Erfordernis)	Frühjahr 2026	<input type="text"/>
	Herbst 2026	<input type="text"/>
Nassreinigung mit Hochdruckreiniger (punktuell je nach Erfordernis)	 2026	<input type="text"/>
Nassreinigung mit Hochdruck-Flächenreiniger (1x jährlich über die gesamte Fläche)	 2026	<input type="text"/>
Intensivreinigung (alle 3 Jahre) Wird durchgeführt oder wurde durchgeführt im Jahr:		<input type="text"/>	

Datum und Bestätigung durch
die Dienststellenleitung

SICHTKONTROLLEN

(Belag, Ballfangzäune, Außengeräte)

2026

Monat

Unterschrift der/des Ausführenden

Beschreibung von Schäden

Januar

Februar

März

April

Mai

Juni

Juli

August

September

Oktober

November

Dezember

Datum und Bestätigung durch
die Dienststellenleitung

Pflegemaßnahmen	Termin	Datum + Unterschrift der/des Ausführenden	
Randzonen reinigen (alle 2 Monate)	April	... 04.2027	<input type="text"/>
	Juni	... 06.2027	<input type="text"/>
	August	... 08.2027	<input type="text"/>
	Oktober	... 10.2027	<input type="text"/>
Kehren (je nach Verschmutzungsgrad, mindestens 1x pro Monat)	April	... 04.2027	<input type="text"/>
	Mai	... 05.2027	<input type="text"/>
	Juni	... 06.2027	<input type="text"/>
	Juli	... 07.2027	<input type="text"/>
	August	... 08.2027	<input type="text"/>
	September	... 09.2027	<input type="text"/>
Abblasen (je nach Erfordernis)	Oktober	... 10.2027	<input type="text"/>
	Laub entfernen (je nach Erfordernis)	Frühjahr 2027
Nassreinigung mit Hochdruckreiniger (punktuell je nach Erfordernis)	 2027	<input type="text"/>
Nassreinigung mit Hochdruck-Flächenreiniger (1x jährlich über die gesamte Fläche)	 2027	<input type="text"/>
Intensivreinigung (alle 3 Jahre) Wird durchgeführt oder wurde durchgeführt im Jahr:		<input type="text"/>	

Datum und Bestätigung durch
die Dienststellenleitung

SICHTKONTROLLEN

(Belag, Ballfangzäune, Außengeräte)

2027

Monat

Unterschrift der/des Ausführenden

Beschreibung von Schäden

Januar

Februar

März

April

Mai

Juni

Juli

August

September

Oktober

November

Dezember

Datum und Bestätigung durch
die Dienststellenleitung

Pflegemaßnahmen	Termin	Datum + Unterschrift der/des Ausführenden	
Randzonen reinigen (alle 2 Monate)	April	... 04.2028	<input type="text"/>
	Juni	... 06.2028	<input type="text"/>
	August	... 08.2028	<input type="text"/>
	Oktober	... 10.2028	<input type="text"/>
Kehren (je nach Verschmutzungsgrad, mindestens 1x pro Monat) Abblasen (je nach Erfordernis)	April	... 04.2028	<input type="text"/>
	Mai	... 05.2028	<input type="text"/>
	Juni	... 06.2028	<input type="text"/>
	Juli	... 07.2028	<input type="text"/>
	August	... 08.2028	<input type="text"/>
	September	... 09.2028	<input type="text"/>
Laub entfernen (je nach Erfordernis)	Frühjahr 2028	<input type="text"/>
	Herbst 2028	<input type="text"/>
Nassreinigung mit Hochdruckreiniger (punktuell je nach Erfordernis)	 2028	<input type="text"/>
Nassreinigung mit Hochdruck-Flächenreiniger (1x jährlich über die gesamte Fläche)	 2028	<input type="text"/>
Intensivreinigung (alle 3 Jahre) Wird durchgeführt oder wurde durchgeführt im Jahr:		<input type="text"/>	

Datum und Bestätigung durch
die Dienststellenleitung

SICHTKONTROLLEN

(Belag, Ballfangzäune, Außengeräte)

2028

Monat

Unterschrift der/des Ausführenden

Beschreibung von Schäden

Januar

Februar

März

April

Mai

Juni

Juli

August

September

Oktober

November

Dezember

Datum und Bestätigung durch
die Dienststellenleitung

Pflegemaßnahmen	Termin	Datum + Unterschrift der/des Ausführenden	
Randzonen reinigen (alle 2 Monate)	April	... 04.2029	<input type="text"/>
	Juni	... 06.2029	<input type="text"/>
	August	... 08.2029	<input type="text"/>
	Oktober	... 10.2029	<input type="text"/>
Kehren (je nach Verschmutzungsgrad, mindestens 1x pro Monat)	April	... 04.2029	<input type="text"/>
	Mai	... 05.2029	<input type="text"/>
	Juni	... 06.2029	<input type="text"/>
	Juli	... 07.2029	<input type="text"/>
	August	... 08.2029	<input type="text"/>
	September	... 09.2029	<input type="text"/>
Abblasen (je nach Erfordernis)	Oktober	... 10.2029	<input type="text"/>
	Laub entfernen (je nach Erfordernis)	Frühjahr 2029
Nassreinigung mit Hochdruckreiniger (punktuell je nach Erfordernis)	 2029	<input type="text"/>
Nassreinigung mit Hochdruck-Flächenreiniger (1x jährlich über die gesamte Fläche)	 2029	<input type="text"/>
Intensivreinigung (alle 3 Jahre) Wird durchgeführt oder wurde durchgeführt im Jahr:		<input type="text"/>	

Datum und Bestätigung durch die **Dienststellenleitung**

SICHTKONTROLLEN

(Belag, Ballfangzäune, Außengeräte)

2029

Monat

Unterschrift der/des Ausführenden

Beschreibung von Schäden

Januar

Februar

März

April

Mai

Juni

Juli

August

September

Oktober

November

Dezember

Datum und Bestätigung durch
die Dienststellenleitung

ÖISS-RICHTLINIEN



Regelmäßig stattfindende ÖISS-Pflegeseminare für Pflege und Instandhaltung von Freisportanlagen als Fortbildung!

Bezugsquelle:

Österreichisches Institut für Schul- und Sportstättenbau (ÖISS)
Prinz-Eugen-Straße 12 | 1040 Wien | Tel. 01/505 88 99 | office@oeiss.org | www@oeiss.org

Schadensbeispiele

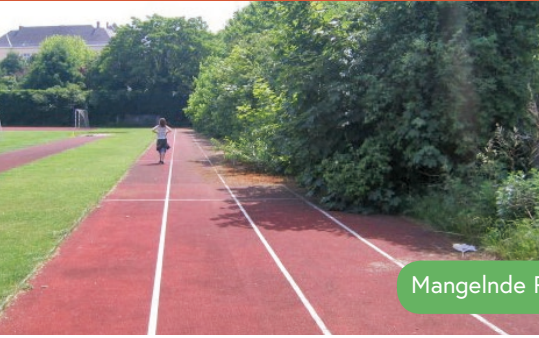

Mangelnde Randzonenpflege



Fugen

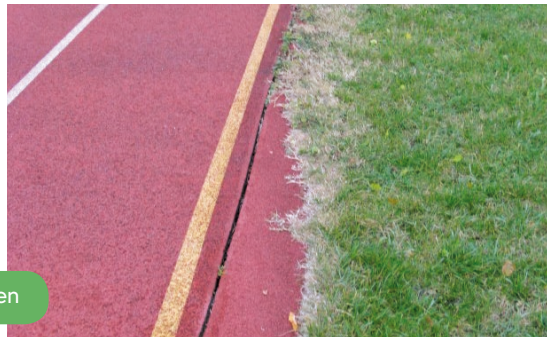

Ausbröselung



Schaden am Unterbau



Pflegemaßnahmen



Entfernen des Sandgrubensandes



Mit dem Besen Staub, Schmutz und dgl. im trockenen Zustand entfernen



Mit der Kehrmaschine Rasenschnittgut, Flugerde und Laub entfernen

Pflegemaßnahmen



1. KEHREN

Das Kehren muss
mindestens 1x pro Monat erfolgen.



Die laufende Entfernung von Verunreinigungen ist zur Erhaltung der Wasserdurchlässigkeit des Belages erforderlich. Sandmaterial aus Weitsprung- oder Kugelstoßanlagen ist ebenso zu entfernen wie Rasenschnittgut, Flugerde, Laub und dergleichen.

2. LAUB ENTFERNEN



Das Entfernen des Laubes
hat vor Allem im Herbst
und je nach Erfordernis auch
im Frühjahr zu erfolgen.



Abgefallenes Laub kann eine erhebliche Beeinträchtigung für die Sportausübenden darstellen. Im nassen Zustand ist die Rutschgefahr besonders groß, zudem kann die Gerbsäure der Blätter den Kunststoffbelag beschädigen.

Pflegemaßnahmen



Abkehren der Randzonen



Kantenschnitt



Laubgebläse



Kantenschneider



3. REINIGUNG & PFLEGE DER RANDZONEN



**Die Randzonen müssen
kontinuierlich gereinigt werden.**

Hierbei sollten die Randbereiche mittels Besen gesäubert und mit einem passenden Kantenschneider abgegrenzt werden. Die Art der Nebenanlage (Weitsprung, Beachvolleyball, Kugelstoßen, Naturrasen etc.) erfordert unterschiedliche Maßnahmen bei der Reinigung des Kunststoffbodens. Jegliches Fremdmaterial ist vom Belag zu entfernen. Hierbei erweist sich der anschließende Einsatz einer Kehrmaschine bzw. eines Laubgebläses als besonders wirkungsvoll. Nähere Infos dazu finden Sie auch unter www.schulsport-serviceteam.at

Die Freihaltung der Belagränder von Bewuchs, Rasenschnittgut und dgl. ist für die Haltbarkeit des Belages in den Randbereichen von entscheidender Bedeutung.

Eindringende Pflanzenwurzeln können den Sportbelag von der Unterschicht lösen, es kommt dadurch zu Fugenbildungen bzw. Ablösungen des Kunststoffbelages, die große Sanierungsmaßnahmen verursachen.

Pflegemaßnahmen



Reinigen mit Hochdruckreiniger (punktuell)



Waschen mit Hochdruck-Flächenreiniger (1x jährlich über die gesamte Fläche)



Intensivreinigung mit Spezialmaschine



4. NASSREINIGUNG



a) Mit dem Hochdruckreiniger

Verschmutzungen bilden sich auch während der Winterzeit. Ruß und andere Ablagerungen sind am besten punktuell und je nach Erfordernis mit Hochdruckreiniger oder scharfem Wasserstrahl zu entfernen.

b) Mit dem Hochdruck-Flächenreiniger

Größere Flächen müssen mindestens einmal im Jahr mit einem Hochdruck-Flächenreiniger gesäubert werden. Idealerweise wird dabei das Schmutzwasser abgesaugt, um eine weitere Sporenbildung im Belag zu vermeiden.

c) Eine Intensivreinigung sollte nach ca. 3 Jahren durchgeführt werden.

Dabei wird der Belag mit hohem Druck gereinigt und das Schmutzwasser abgesaugt. Diese Arbeit kann nur mit Spezialmaschinen von Fachleuten ausgeführt werden. Die „Online-Hilfe“ des Schulsport-Service-Teams bietet hierfür umfangreiche Hintergrundinformationen und Berechnungsbeispiele.

Die nützliche Online-Hilfe zur Selbsthilfe

Sie haben Fragen zur optimalen Pflege Ihrer Outdoor-Sportanlagen?

Auf www.schulsport-serviceteam.at finden Sie Antworten auf zahlreiche gängige Fragen und Probleme sowie durch den gemeinsamen Erfahrungsaustausch auch viele gute Tipps, die sich in der Praxis bewährt haben. Sollten darüber hinaus noch Unklarheiten bestehen bleiben, erhalten Sie hier auch Kontaktdaten kompetenter Ansprechpartner. Bei Bedarf erstellt Ihnen das Schulsport-Serviceteam auch ein umfassendes, individuelles Pflegekonzept.

Schulsport-Serviceteam

WINTERSPORTGERÄTEVERLEIH BUNDESSPIELPLÄTZE MOBILE BETRIEUGSSTELLE UNIVERSITÄTSPORTZENTRUM SCHMELZ WIPPESSUM

Home

Hauptmenü

- Startseite
- Wer, Wann, Wo, Team
- Erreichbarkeit
- FAQ
- Besuchter
- Feedback
- Impressum
- Veranstaltungen

Nächste Events

Keine aktuellen Veranstaltungen.

Event Kalender

November 2009

					1
2	3	4	5	6	7
8	9	10	11	12	13
14	15	16	17	18	19
20	21	22	23	24	25
26	27	28	29	30	

Willkommen beim Schulsport-Serviceteam

Das **Schulsport-Serviceteam** steht begrifflich für das gemeinsame Arbeiten zweier Institutionen für den österreichischen Schulsport.

Die Zentrale für Sportgeräteverleih und Sportplatzwartung (ZSSW) ist eine Dienststelle des Bundesministeriums für Unterricht, Kunst und Kultur (BMUKK). Sie ist in drei Sparten organisiert, um folgende Kernaufgaben für den Schulsport wahrzunehmen:

- Pflege und Instandhaltung der Bundesspielplätze, Wintersportgeräteverleih des Bundes und die Mobile Betreuungsstelle für Schulsportanlagen.

Die zweite Institution setzt sich aus dem (ebenfalls dem BMUKK angehörenden) Personal zusammen, welches das **UniversitätsSportzentrum Schmelz (USZ)** betreibt.

Nach der Herbstsaison

Mit Ende Oktober wurde auch der Betrieb auf den Bundesspielplätzen eingestellt.

Wir hoffen, dass es Dir/Euch/Ihnen an unseren acht Spielplätzen in Wien gefallen hat. Auch wenn in der letzten Woche, bedingt durch die lang anhaltenden Regenfälle, viele Sport- und Spielplätze im wahrsten Sinne des Wortes ins Wasser gefallen sind: Wir konnten wieder einen verstärkten Zuspruch zum Schulsport im Freien feststellen. – Bitte macht weiter so! – Jede Stunde, die in Sport und Bewegung investiert ist, ist gut investiert und bringt eine Menge gutes Yu-Yu ((C) By Ice Age).

Für diejenigen, die wissen wollen, was wir in den "Winterferien" machen ...

Das Wetter morgen

Freitag
7°C

suchen...

Aktivitäten

Veranstaltungen

Unkrautbekämpfung

Beim Einsatz von Herbiziden ist streng nach den gegebenen Angaben (Konzentration, Einsatzbereiche, Zeitpunkte, etc.) der Hersteller vorzugehen um allen Umweltbestimmungen gerecht zu werden. Herbizide werden in zwei Gruppen eingeteilt.

Selektive Mittel welche einkelblättrige Pflanzen verschonen. Es gibt sehr gute Möglichkeiten um div. Unkräuter in den Rasenflächen zu bekämpfen. Der Einsatz von selektiv wirkenden Mitteln verschont alle einkelblättrige Pflanzen. Ob man sich für flüssige oder granulatformige Mittel entscheidet richtet sich nach den jeweiligen maschinellen Einsatzmöglichkeiten.

Totalvernichter gegen ein- und mehrkelblättrige Pflanzen. Digen sich vor allem für die Behandlung Wegen von und Plätze.

Gartenunkräuter:

Gänseblümchen

Breitwegerich

Grundelrebe

Inhaltsverzeichnis

- HILFE ZUR SELBSTHILFE
- Vegetative Bereiche
 - Rasenpflege
 - Mähen
 - Aerifizieren
 - Vertikutieren
 - Besanden
 - Bewässern
 - Düngen
 - Unkrautbekämpfung
 - Gehölze
 - Hecken und Ziersträucher
 - Baumschnitt
 - Nichtvegetative Bereiche
 - Gummianlagen
 - Kunstrasen
 - Weitsprung
 - Beachvolleyball